

**PRESENTACIÓN ESTÁNDAR DE MEMORIA Y BALANCE
DE ORGANIZACIONES DE LA SOCIEDAD CIVIL
FECU SOCIAL SIMPLIFICADA**

Período reportado: 1 de enero al 31 de diciembre de 2021

1. Carátula

1.1. Identificación	
a. Nombre de la Organización	Fundación de Beneficencia Pública Chile Más Hoy.
b. RUT de la Organización	65.091.888-6.
c. Tipo de Organización	Fundación.
d. Relación de Origen	No aplica.
e. Personalidad Jurídica	Constituida por escritura pública de 23 de septiembre de 2014 en la Notaría Antonieta Mendoza Escalas, inscrita en el Registro de Personas Jurídicas Sin Fines de Lucro del Registro Civil bajo el N° 186965 con fecha 15 de octubre de 2014.
f. Domicilio de la sede principal	Av. El Bosque Norte N° 0177, Oficina 1101, Piso 11, Las Condes
g. Representante legal	Edmundo González Corssen, RUT N° 13.767.549-8
h. Sitio web de la organización	http://chilemashoy.org/

1.2. Información de la organización	
a. Presidente del Directorio	Nicolás Ibáñez Scott
b. Ejecutivo Principal	Diego Martínez Navalón
c. Misión / Visión	<p>Misión: Colaborar activamente en el desarrollo social, apoyando organizaciones de la sociedad civil en Chile que aborden una clara necesidad de mejora para la sociedad, de una manera novedosa, distinta y mejor, con eficacia, impacto y profesionalismo. Con el nombre Chile Más Hoy queremos afirmar que hay oportunidades para que Chile, en el corto plazo, pueda ser un país mejor.</p> <p>Visión: Proyectar a Chile como un país libre, responsable, sustentable, integrado, pacífico y globalizado.</p> <p>Chile + Hoy es una fundación de beneficencia pública, sin fines de lucro, en permanente búsqueda de ideas innovadoras y talentos de personas u organizaciones de la sociedad civil cuyo objetivo central sea el progreso del país.</p> <p>Chile + Hoy no actúa como un mero “donante”, sino por el contrario, busca ser un inversionista social en proyectos que generen un significativo impacto en la vida de los chilenos.</p>
d. Área de trabajo	Adultos mayores vulnerables, investigación, creación y difusión de las ciencias, formación de niños y jóvenes de escasos recursos a través del deporte y la cultura, sustentabilidad, promoción de la sociedad civil, promoción de los fundamentos de una sociedad libre y responsable.

2. Información general y de contexto

2.1 Estructura de gobierno

La Fundación es administrada por un directorio compuesto por 3 miembros elegidos por el fundador o, en su ausencia, por la mayoría absoluta de los directores en ejercicio. Durante el año 2021, se hizo una modificación en los cargos de presidente y ejecutivo. Los directores duran 3 años en sus cargos, pudiendo ser reelectos. El directorio tiene a su cargo la dirección superior de la fundación, contando con plenitud de facultades de administración y de disposición de sus bienes.

CUADRO N° 1

DIRECTORIO	
Nombre y RUT	Cargo
Nicolás Ibáñez Scott Rut 5.638.106-6	Presidente
Roberto Peralta Martínez Rut 7.181.392-4	Secretario
Edmundo González Corssen Rut 13.767.549-8	Tesorero

2.2 Estructura operacional

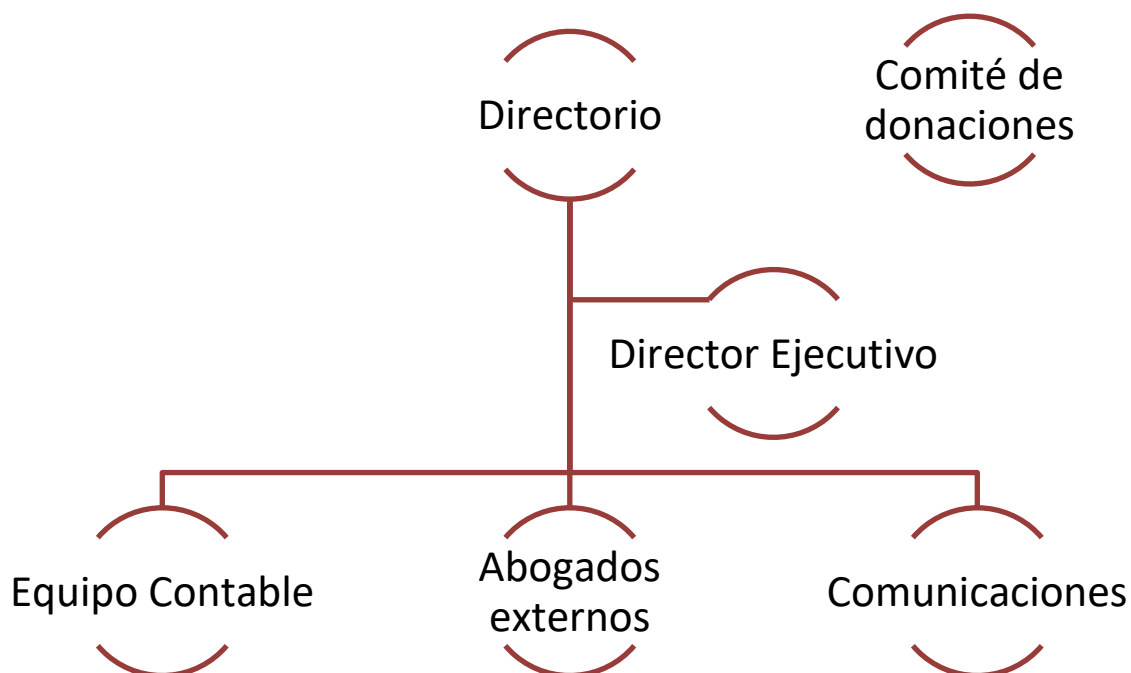

2.3 Valores y principios

Valores:

- Excelencia y Profesionalismo

Buscamos la excelencia, profesionalismo y los mejores estándares de calidad en cada una de las iniciativas que impulsamos.

- Liderazgo

Promovemos que las iniciativas, equipos y personas sean agentes transformadores en el país, con creatividad, capacidad de adaptación y liderazgo para promover el cambio.

- Impacto

Chile Más Hoy se orienta en la obtención de resultados e impacto social a través de la creación de valor en las distintas iniciativas que emprendemos de manera directa e indirecta.

- Compromiso con Chile

Nuestra motivación y compromiso es con el desarrollo humano y progreso con el país.

- Integridad

Chile Más Hoy guía su accionar, el de sus colaboradores, beneficiarios y *stakeholders*, bajo los más altos niveles de probidad, transparencia y respeto.

- Coherencia

Actuamos de manera consistente y coherente a nivel interno, como también con el entorno y colaboradores que nos rodea.

2.4 Principales actividades y proyectos

a. Actividades

La fundación realiza financiamiento de diversas actividades benéficas e instituciones filantrópicas. Chile Más Hoy está comprometida en 4 áreas:

1. Adultos mayores:

Mejorar la calidad de vida de adultos mayores vulnerables a través de organizaciones de la sociedad civil que desarrollen proyectos de operación en establecimientos de larga estadía del adulto mayor, ELEAM, en residencias para adultos mayores no dependientes, en proyectos domiciliarios y en políticas públicas enfocadas en esta área, entre otras actividades en beneficio de personas mayores vulnerables.

2. Sustentabilidad:

Apoyar iniciativas que desarrollen proyectos de conservación del patrimonio natural y desarrollo sustentable desde la región de la Araucanía hacia el sur de Chile.

3. Promoción de la sociedad civil:

Potenciar el rol y relevancia de las organizaciones de la sociedad civil como agentes de cambio y colaboradores del Estado y la sociedad en la respuesta a problemáticas y necesidades públicas,

4. Promoción de una sociedad libre y responsable.

A través de centros de estudios, centros de pensamiento, *think tanks*, *do tanks* y universidades participamos en iniciativas que difundan y desarrollen estas ideas, mediante actividades de creación, desarrollo y difusión en materia de ciencias sociales y económicas, entre otras.

b. Proyectos.

b.1 Apoyo a organizaciones de la sociedad civil: Durante el período reportado, se hicieron aportes a las instituciones que se indican a continuación:

NOMBRE DEL PROYECTO	Aporte al Club Escuela Deportes Náuticos Puerto Williams (Cedena PW)
Público Objetivo / Usuarios	Niños y jóvenes de Puerto Williams interesados en la práctica de deportes náuticos y acuáticos, especialmente aquellos en situaciones de vulnerabilidad.
Objetivos del proyecto	Apoyar la labor del Cedena PW, que está orientada a formar niños y jóvenes de Puerto Williams en sus valores, disciplina y actitud, mediante la educación en la práctica de deportes náuticos en el extremo austral de Chile, a través de lo cual se pretende realizar una contribución al desarrollo social, comunitario y económico de la localidad de Puerto Williams.
Lugar geográfico de ejecución	Puerto Williams, Chile

NOMBRE DEL PROYECTO	Aporte a Fundación de Beneficencia Pública Alerce 3000
Público Objetivo / Usuarios	Agricultores y pobladores de zonas rurales de nuestro país, así como la humanidad en general, que se beneficia de la protección del medioambiente y del desarrollo de técnicas de producción sustentable.
Objetivos del proyecto	<ul style="list-style-type: none"> ● Apoyar la labor de Alerce 3000, la cual está orientada a diseñar e implementar programas innovadores de agricultura sustentable y de restauración, que beneficien a sectores de mayor necesidad y a la población en general, con el fin último de cuidar el medio ambiente. Alerce 3000 desarrolla un programa educativo para expandir su filosofía y reencantar a la sociedad con el mundo natural. Velar por la mantención y correcto uso de áreas silvestres protegidas, en la zona sur del país. ● La visión de Alerce 3000 es el desarrollo sustentable, en lo económico, social y ambiental, buscando transformarse en la fundación líder en desarrollar y aplicar técnicas de agricultura regenerativa, turismo sustentable y restauración de ambientes degradados, beneficiando a personas de escasos recursos y con mayor necesidad, con ejemplos reales en zona sur, desarrollando metodología con pasos de aplicación lógica para poder lograr este objetivo en agro ecosistemas diferentes.
Lugar geográfico de ejecución	Zonas rurales del sur del país.

NOMBRE DEL PROYECTO	Aporte a Fundación de Beneficencia Pública Para el Progreso
Público Objetivo / Usuarios	Jóvenes y adultos jóvenes de Chile interesados en la política y el progreso de nuestro país en general.
Objetivos del proyecto	<ul style="list-style-type: none"> ● Apoyar la labor de Fundación Para el Progreso FPP, la cual está orientada a diseñar e implementar programas innovadores con foco en educación cívica que promuevan las ideas de una sociedad libre y Responsable. ● Se busca impulsar un cambio cultural que incentive y permita a cada persona desarrollar al máximo sus talentos y proyectos de vida, sin más limitaciones que el respeto por la dignidad de los demás
Lugar geográfico de ejecución	Santiago, Concepción y Valparaíso.

NOMBRE DEL PROYECTO	Aporte a Fundación de Beneficencia Pública Piensa
Público Objetivo / Usuarios	Jóvenes y adultos jóvenes de la región de Valparaíso
Objetivos del proyecto	<ul style="list-style-type: none"> • El apoyo a Fundación Piensa va en la línea de aportar mediante la generación de ideas y propuestas al desarrollo integral de la Región de Valparaíso y a la descentralización efectiva de Chile. • Además, apoyar en su avance a ser un Centro de Pensamiento Estratégico más relevante e influyente de la Región de Valparaíso.
Lugar geográfico de ejecución	Región de Valparaíso.

NOMBRE DEL PROYECTO	Aporte a Fundación de Beneficencia Pública RED-Eleam
Público Objetivo / Usuarios	Establecimientos de Larga estadía en Chile. Adultos mayores de escasos recursos.
Objetivos del proyecto	<ul style="list-style-type: none"> • El apoyo a RED-ELEAM busca promover y fomentar el trabajo de la especialidad de Geriátrica en la zona central del país, específicamente en los alrededores de Temuco.
Lugar geográfico de ejecución	Región de Metropolitana.

NOMBRE DEL PROYECTO	Aporte a Fundación de Beneficencia Pública Mar de Chile
Público Objetivo / Usuarios	Chilenos en general
Objetivos del proyecto	<ul style="list-style-type: none"> • Se desarrolló el trabajo editorial de la historia resumida de Arturo Prat para su difusión gratuita y masiva, con el fin de dar a conocer su historia y legado, en el mes en que se conmemoran las glorias navales de nuestro país..
Lugar geográfico de ejecución	Santiago, Región de Metropolitana.

2.5 Identificación e involucramiento con grupos de interés

La Fundación establece reuniones con diferentes instituciones a las que podría aportar fondos para que éstas presenten sus proyectos y expongan su funcionamiento e impacto en la sociedad. En base a estos antecedentes el directorio acuerda aportar a aquellas instituciones y proyectos que estimen pertinentes. Durante el año las instituciones beneficiarias deben hacer rendiciones de cuenta e informar el avance de los proyectos comprometidos.

Para hacer el seguimiento del proyecto presentado, se establecen diferentes metodos de reporte. Por un lado, deben entregar un informe que refleje el real impacto de las actividades realizadas durante el proyecto, además de los montos asociados a las actividades. Esto con el fin de poder determinar cuánto es el recurso invertido en comparación a los resultados buscados. Por otro lado, se establecen reuniones esporádicas con el fin de poder revisar más en detalle las actividades junto con el presupuesto ejecutado.

Cabe destacar que por parte de ChilemasHoy, se ofrecen los servicios de contabilidad y de administración en algunos casos para poder apoyar a los grupos de interés que por razones de presupuesto no son capaces de llevar a cabo. Con esto, además de las reuniones y reportes, Chile+Hoy logra tener más cercanía con el equipo interno de cada proyecto y con las personas impactadas con cada actividad.

CUADRO N° 2

Grupo de interés	Forma de relacionamiento
Fundaciones y corporaciones sin fines de lucro	Brindándoles ayuda financiera y técnica para el desarrollo de sus programas.
Universidades.	Organización de seminarios, encuentros e investigaciones.

2.6 Participación en redes y procesos de coordinación con otros actores

La Fundación está constantemente coordinada con las organizaciones a las que brinda ayuda humana y material, les exige rendiciones de cuentas de sus actividades y revisa que los procesos se ajusten a estándares de buenos servicios.

2.7 Reclamos o incidentes

No existieron reclamos ni incidentes.

3. Balance Tributario

FUNDACION DE BENEFICENCIA PUBLICA CHILE MAS HOY

Balance Tributario
Acumulado mes/año
31-12-21

Cuenta Contable	Valores Acumulados		Saldos		Inventario		Resultados	
	Débitos	Créditos	Deudor	Acreedor	Activo	Pasivo	Pérdida	Ganancia
1-1-11-001 Caja CLP	317.900	0	317.900	0	317.900	0	0	0
1-1-11-018 Caja BTG CLP	3.631.442.741	3.626.634.489	4.808.252	0	4.808.252	0	0	0
1-1-11-020 Caja Compromisos Futuros	85.000.109	85.000.000	109	0	109	0	0	0
1-1-11-100 Banco de Crédito e Inversiones	964.467.684	664.089.811	300.377.873	0	300.377.873	0	0	0
1-1-12-002 Fondos Mutuos CLP	4.023.183.145	3.055.060.657	968.122.488	0	968.122.488	0	0	0
1-1-12-009 Fondos de Invers CLP	792.761.259	227.396.572	565.364.687	0	565.364.687	0	0	0
1-1-12-013 Opciones	2.704.850	2.704.850	0	0	0	0	0	0
1-1-13-007 Intereses Devengados	14.504.754	14.504.754	0	0	0	0	0	0
1-1-13-008 Gasto Inticipado	10.000.000	10.000.000	0	0	0	0	0	0
1-1-14-006 Otros Documentos por Cobrar	5.870.990	5.870.990	0	0	0	0	0	0
1-1-14-008 Anticipo Proveedores Nacionales	166.920	166.920	0	0	0	0	0	0
1-1-14-011 Préstamo del personal	407.749.041	0	407.749.041	0	407.749.041	0	0	0
1-1-14-013 Fondos por Rendir	306.675	306.675	0	0	0	0	0	0
1-1-14-014 Otros Descuentos al Personal	210.308	210.308	0	0	0	0	0	0
1-1-17-001 Cuentas por cobrar a EERR	17.136.198	17.136.198	0	0	0	0	0	0
1-1-17-404 Cuenta Corriente CEDENAP	118.303.499	0	118.303.499	0	118.303.499	0	0	0
1-1-17-475 Cuenta Corriente F.Puyumen	4.186.682	0	4.186.682	0	4.186.682	0	0	0
1-1-17-477 Cuenta Corriente FSSP	58.578	0	58.578	0	58.578	0	0	0
1-1-17-478 Cuenta Corriente FOM	0	1.163.188.929	0	1.163.188.929	0	1.163.188.929	0	0
1-1-17-480 Cuenta Corriente Fundacion Alerce 3000	5.122.695.476	1.813.896.531	3.308.798.945	0	3.308.798.945	0	0	0
1-1-17-482 Cuenta Corriente Fund. Manuel Ibañez	853.159	0	853.159	0	853.159	0	0	0
1-1-17-483 Cuenta Corriente FAP	11.652.589	0	11.652.589	0	11.652.589	0	0	0
1-1-17-485 Cuenta Corriente Fundacion AthenaLab	1.242.232.744	4.708.648	1.237.524.096	0	1.237.524.096	0	0	0
1-2-20-001 Equipos Computacionales	10.218.367	0	10.218.367	0	10.218.367	0	0	0
1-2-21-065 Depreciacion Acumulada	0	7.555.498	0	7.555.498	0	7.555.498	0	0
1-2-40-001 Muebles y Útiles	14.789.808	0	14.789.808	0	14.789.808	0	0	0
1-2-50-001 Vehículos	11.949.925	0	11.949.925	0	11.949.925	0	0	0
1-3-12-013 Inversiones en Otras Sociedades	2.878.490.666	1.252.893.107	1.625.597.559	0	1.625.597.559	0	0	0
2-1-13-001 Proveedores Nacionales	207.685.916	370.257.885	0	162.571.969	0	162.571.969	0	0
2-1-13-003 Acreedores Varios	85.000.000	179.752.613	0	94.752.613	0	94.752.613	0	0
2-1-14-002 Otros Documentos por Pagar	69.269.000	69.269.000	0	0	0	0	0	0
2-1-15-006 Otros Acreedores	1.717.769	1.717.769	0	0	0	0	0	0
2-1-15-007 Cuentas por pagar	42.466	42.466	0	0	0	0	0	0
2-1-16-001 Cuentas por pagar EERR	1.014.605.179	8.007.065.067	0	6.992.459.888	0	6.992.459.888	0	0
2-1-17-002 Provisión de Gastos	0	8.511.918	0	8.511.918	0	8.511.918	0	0
2-1-17-012 Prov. Deud. Incobrable	306.675	306.675	0	0	0	0	0	0
2-1-18-001 Honorarios Por Pagar	19.349.779	19.349.779	0	0	0	0	0	0
2-1-18-003 Honorarios por Pagar (Libro)	4.973.550	4.973.550	0	0	0	0	0	0
2-1-18-004 Impuesto por pagar	2.994.528	15.485.147	0	12.490.619	0	12.490.619	0	0
2-1-18-005 Impuesto Único Retenido	1.631.086	1.631.086	0	0	0	0	0	0
2-1-18-006 Retención Segunda Categoría	12.970.614	3.160.665	9.809.949	0	9.809.949	0	0	0
2-1-18-007 Remuneraciones Por Pagar	22.941.085	22.941.085	0	0	0	0	0	0
2-1-18-008 AFP (aportación a fondos de pensiones)	3.343.496	3.343.496	0	0	0	0	0	0
2-1-18-009 Isapre	2.222.952	2.222.952	0	0	0	0	0	0
2-1-18-010 Fonasa	89.708	89.708	0	0	0	0	0	0
2-1-18-015 Mutualidad	88.776	88.776	0	0	0	0	0	0
2-1-18-030 Retenciones varias por pagar	4.425.217	5.744.932	0	1.319.715	0	1.319.715	0	0
2-3-11-001 Capital Pagado	0	3.000.000.000	0	3.000.000.000	0	3.000.000.000	0	0
2-3-15-001 Utilidades Acumuladas	737.038.267	0	737.038.267	0	737.038.267	0	0	0
2-3-19-001 Utilidad (Pérdida) Del Ejercicio	1.308.448.865	0	1.308.448.865	0	1.308.448.865	0	0	0
3-1-11-017 Donaciones	995.000.000	1.045.946.304	0	50.946.304	0	0	0	50.946.304
3-2-12-004 Dividendos Ganados	0	176.594.529	0	176.594.529	0	0	0	176.594.529
3-2-13-001 Utilidad Rescate FM CLP	63.810.337	66.611.403	0	2.801.066	0	0	0	2.801.066
3-2-13-005 Fluctuación Fondos Mutuos CLP	801.344.301	603.471.530	197.872.771	0	0	0	197.872.771	0
4-2-11-001 Remuneraciones	29.115.600	0	29.115.600	0	0	0	29.115.600	0
4-2-11-002 Servicios De Terceros (Honorarios)	2.230.000	0	2.230.000	0	0	0	2.230.000	0
4-2-11-005 Seguros Generales	11.562	0	11.562	0	0	0	11.562	0
4-2-11-010 Depreciacion del Ejercicio	1.191.487	0	1.191.487	0	0	0	1.191.487	0
4-2-11-024 Gastos Viajes personal	2.148.939	0	2.148.939	0	0	0	2.148.939	0
4-2-11-037 Patentes Comerciales	85.748	0	85.748	0	0	0	85.748	0
4-2-11-039 Infracciones y Multas	62.329	0	62.329	0	0	0	62.329	0
4-2-11-040 Donaciones	722.502.326	85.000.000	637.502.326	0	0	0	637.502.326	0
4-2-11-071 Otras Mantenciones	169.492	0	169.492	0	0	0	169.492	0
4-2-11-089 Gastos Varios	0	306.675	0	306.675	0	0	0	306.675
4-2-11-104 Leyes Sociales	178.484	0	178.484	0	0	0	178.484	0
4-2-11-109 Seguro Cesantía	639.612	0	639.612	0	0	0	639.612	0
4-2-11-123 Asesorías Profesionales	141.891.774	11.220.205	130.671.569	0	0	0	130.671.569	0
4-2-11-181 Aporte SIS	383.407	0	383.407	0	0	0	383.407	0
4-2-11-182 Asesorías Legales	16.866.429	0	16.866.429	0	0	0	16.866.429	0
4-2-11-194 Eventos	1.147.000	1.147.000	0	0	0	0	0	0
4-2-11-245 Iva No Recuperable	1.841.163	3.946	1.837.217	0	0	0	1.837.217	0
4-3-16-003 Comisiones Bancarias	1.023.370	0	1.023.370	0	0	0	1.023.370	0
4-3-17-006 Castigos	5.538.743	0	5.538.743	0	0	0	5.538.743	0
Sub-Totales	25.657.581.098	25.657.581.098	11.673.499.723	11.673.499.723	10.645.970.638	11.442.851.149	1.027.529.085	230.648.574
Pérdidas / Ganancias					796.880.511			796.880.511
Total General	25.657.581.098	25.657.581.098	11.673.499.723	11.673.499.723	11.442.851.149	11.442.851.149	1.027.529.085	1.027.529.085

Manifestación de Responsabilidad

El abajo firmante se declara responsable respecto de la veracidad de la información incorporada en el presente informe anual, referido al 31 de diciembre de 2021:

Nombre	Cargo	RUT
Diego Martínez Navalón	Director Ejecutivo	15.935.723-6

Firma

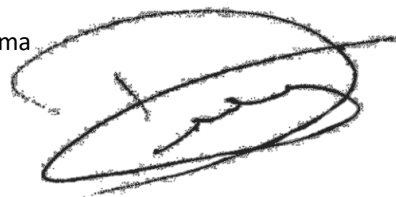

Nombre	Cargo	RUT
Juan Matus Rojas	Contador General	9.510.739-7

Firma



El presente documento ha sido suscrito con firma digital.